FESTES POPULARS SANT LLORENÇ DES CARDASSAR

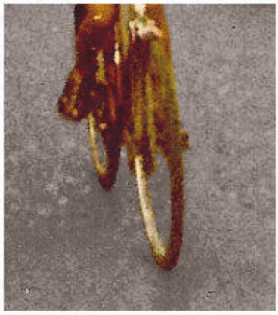

2021

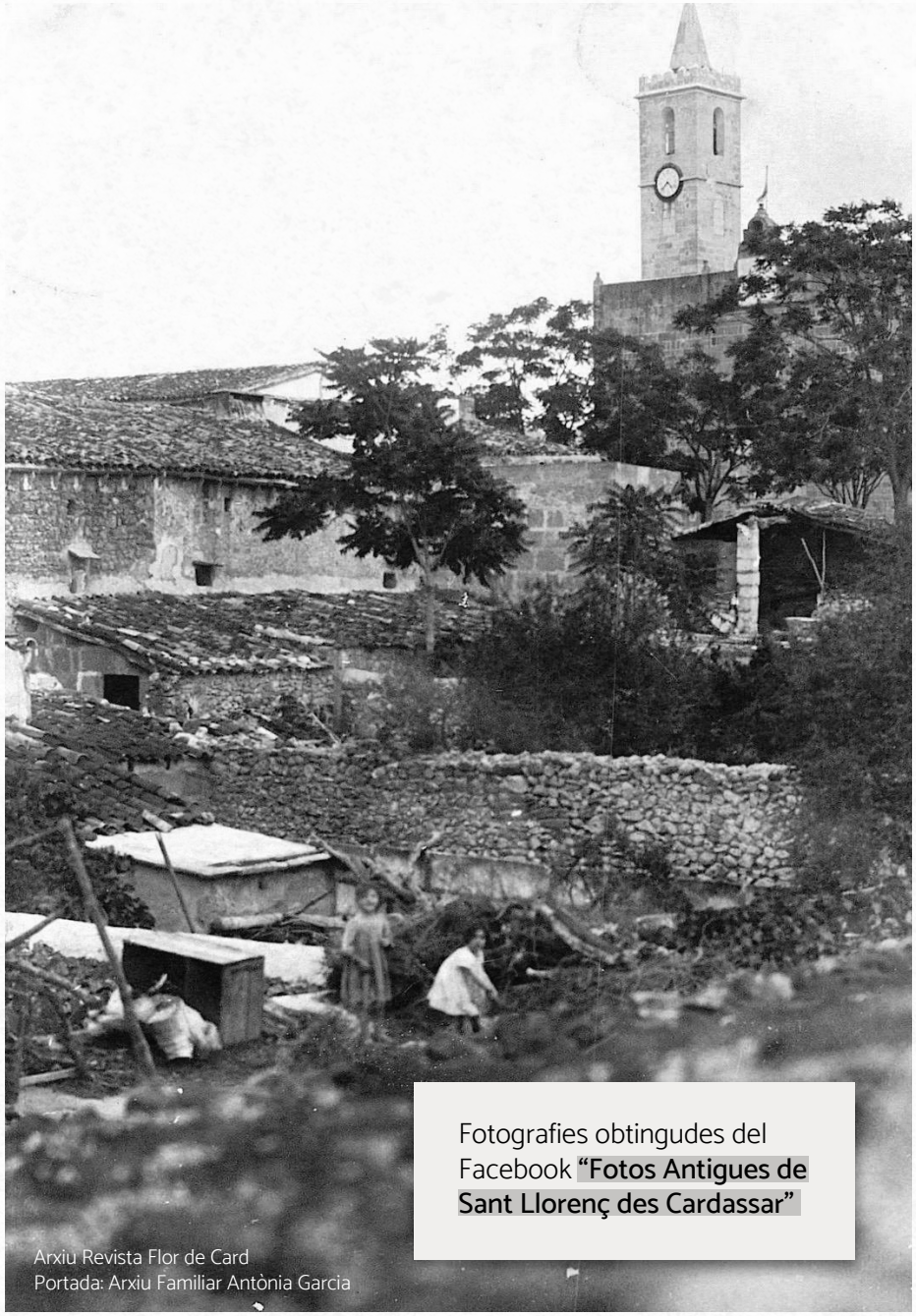

Fotografies obtingudes del Facebook **"Fotos Antigues de Sant Llorenç des Cardassar"**

Arxiu Revista Flor de Card
Portada: Arxiu Familiar Antònia Garcia

SALUTACIÓ DEL BATLE

Benvolgudes llorencines i llorecins:

A punt de començar les festes patronals de Sant Llorenç i davant la situació que hem patit des del març de l'any passat és evident que tots sentim la necessitat de fer una pausa i poder disfrutar d'un parell de dies de descans, d'esbarjo, de festa...

Així ho hem entès des de l'Equip de Govern de l'Ajuntament amb la precaució de que hem de tenir el màxim respecte a la situació sanitària actual que malauradament encara no està resolta.

Des d'aquesta perspectiva s'han organitzat els diversos actes que podeu veure al programa. Actes pensats per córrer el menor risc possible. Per aquest motiu hem trobat que la situació actual no permetia la realització, enguany de la fira nocturna que tant d'èxit ha tingut durant aquests anys. Esperam poder-la organitzar el proper any. Us demanem la màxima diligència amb la finalitat de poder celebrar allò que tots desitgem.

Per acabar, agraïm l'esforç que totes i tots heu hagut de fer per fer front a aquesta pandèmia i encara, si ens ho permeteu, us demanam un darrer esforç durant les festes.

Bones festes a tothom!

Mateu Puigròs Sureda

Batle

Arxiu Els Trescadors

SALUTACIÓ DEL REGIDOR

Benvolgut poble de Sant Llorenç,

Ha arribat el mes d'agost, la qual cosa significa que la remor de paperins omplirà els carrers per celebrar les festes del nostre patró.

Enguany ens ha tocat adaptar-les a unes circumstàncies sanitàries particulars, però res no ens ha impedit de voler preparar un programa de festes íntim amb actes per a tots els gustos i edats, pensats sempre per a la nostra gent.

Vull donar les gràcies a totes les persones que fan possible aquestes festes i que, malgrat les incerteses i les dificultats, no han dubtat a donar-nos un cop de mà. Totes elles en són una part fonamental i indispensable.

A tothom li agrada trobar-se i celebrar les festes en germanor, però no ens podem relaxar. Us desitjam que gaudiu tant com pugueu, però també us demanam que respecteu les normes. Recordau que la mascareta i la distància de seguretat ens acompanyaran durant els actes. La festa és de tothom, i per tant, seny i responsabilitat!

Molts d'anys, llorencins i llorencines!

Sergi Miquel Andreu

Regidor protecció civil, festes, medi rural
i manteniment edificis municipals

Arxiu Familiar Francesca Sancho i Galmés

Torneig de pàdel a càrrec del Club Pàdel Llevant

Inici: 25 de juliol
Finals: 14 i 15 d'agost
Categories: menors, de 8 a 10 anys i de 11 a 13 anys

- **Masculí**: 3a, 4a i 5a
- **Femení**: 3a, 4a i 5a
- **Mixte** A i B

Concurs de fotografia «Ara que fa un bon sol... fotografia el teu redol»

- **Millor fotografia**: 100 € + revelat
- **Millor fotomuntatge**: 100 € + revelat

*Veure les bases a la pàgina web www.santllorenc.es

Venda de camisetes «Més sans que un gra d'all»

Lloc: Espai 36
Preu: 5 €
Horari de venda: a partir de dia 6 d'agost, de dilluns a divendres de 09.00 h a 14.00 h
*Si qualcú no es pot desplaçar les pot encarregar a les Delegacions de sa Coma i Son Carrió i les hi farem arribar

Exposició de les fotografies del concurs «Ara que fa un bon sol... fotografia el teu redol».

Lloc: Espai 36
Horari obertura: del 8 al 15 d'agost de 19.30 h a 21.30 h

Dissabte, 31 de Juliol

11.00 h **Tir al plat amb recorregut de caça**
Per a qui: Socis de La Veda i/o tiradors locals
Lloc: Camp de tir Sa Marina
Preu: 20€ (el preu inclou la tirada, premis i dinar)
Inscripcions: fins dia 29 de juliol al telèfon 629 115 220

Arxiu Joan Genovart

Diumenge, 1 d'Agost

A partir de les 20.00 h Inauguració de l'exposició **«El ferrocarril entre Manacor i Artà 1921-2021. Història d'una línia centenària»**
Horari de visita: de l'1 al 15 d'agost de 09.00 h a 22.00 h (dimarts tancat)

Presentació del llibre **«El ferrocarril de Llevant. Cent anys del tren Manacor-Artà»** de Joan Carles Salmerón
Lloc: Edifici de passatgers de l'estació

Conferència **«El ferrocarril durant la Guerra Civil. La línia de Manacor-Artà entremig dels enfrontaments»** a càrrec de Maria Antònia Fernández, historiadora
Lloc: Terrassa de l'escultura de l'estació

Dimarts, 3 d'Agost

12.00 h **Repicada de campanes i penjada de la bandera** de Sant Llorenç
Lloc: Església parroquial

Dimecres, 4 d'Agost

20.30 h **Conferència «Els sonadors de pagès» a càrrec de «Els Revetlers»**
Ho coordina: Associació cultural Solccant i Federació de Música i Balls de Mallorca
Lloc: Espai 36
*Reserva prèvia de localitat per whatsapp 670 594 902

Departament de Cultura, Patrimoni i Política Lingüística
Consell de Mallorca

Divendres, 6 d'Agost

21.00 h **I Cinefòrum feminista "Qué coño está pasando"**
Lloc: Plaça de l'Ajuntament
Ho organitza: Figues de Cosines
*Reserva prèvia de localitat

Arxiu Familiar Francesca Roig

Dissabte, 7 d'Agost

18.00 h **Granot Prix**
Inscripcions: www.granotsisopes.cat fins dia 1 d'agost
Concentració: Plaça de l'Ajuntament
Ho organitza: Granots & Sopes

De 22.00 h a 24.00 h **Observació astronòmica amb telescopis** a càrrec del Club Newton
Lloc: Camp de futbol Es Moleter
*Reserva prèvia de localitat

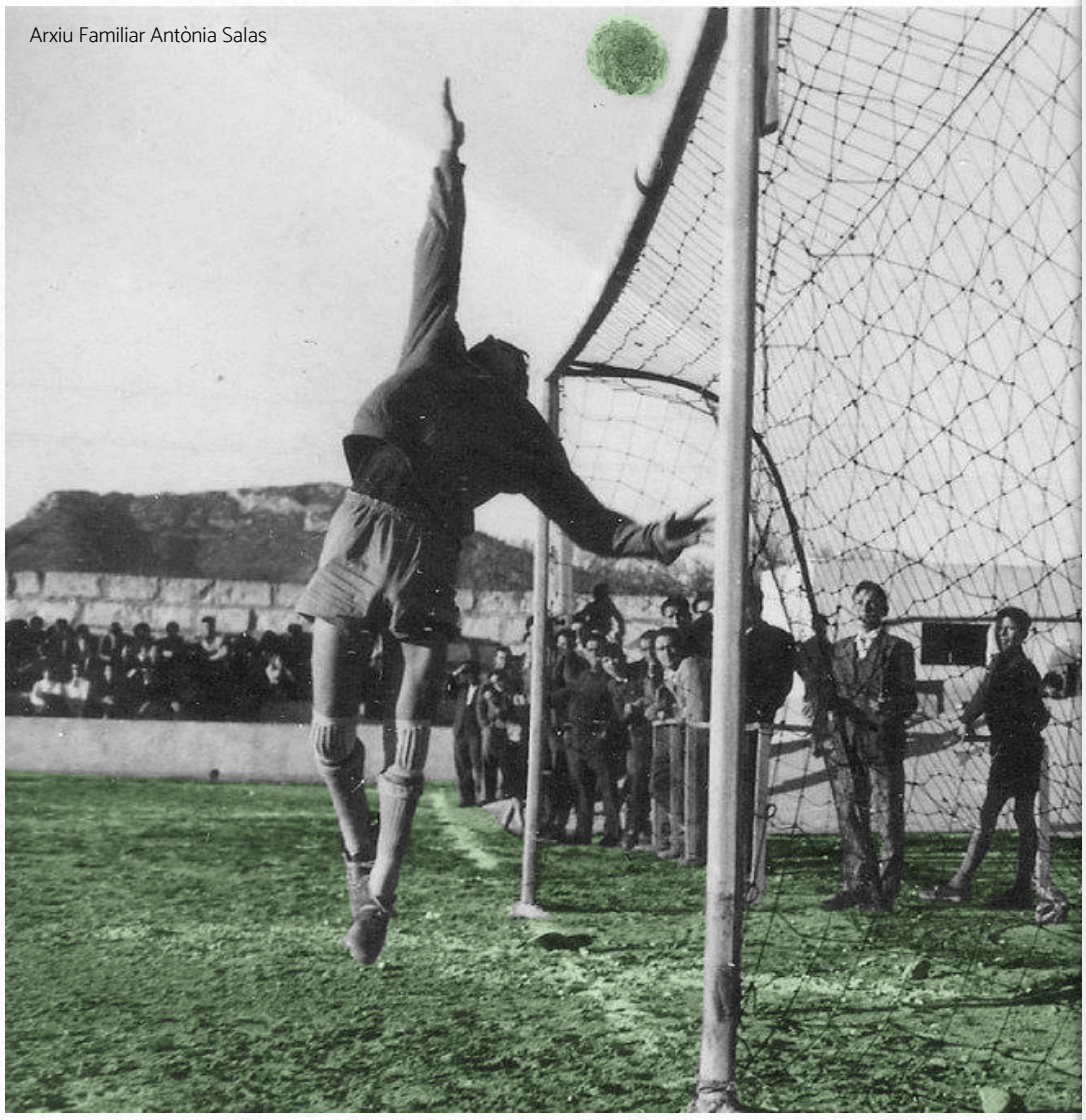
Arxiu Familiar Antònia Salas

Diumenge, 8 d'Agost

20.00 h **Tro de festa.** Plantada dels gegants Angelina Trebolina i Jaume Belluguins, acompanyats per l'Il·lustríssim Salvador Galmés i la **Xerebanda**
Sortida: Sonaran davant l'Església i es podrà desfilar per davant

Obertura de l'exposició **«Ara que un bon sol... fotografia el teu redol»** i entrega de premis
Lloc: Espai 36

21.00 h **Pregó** a càrrec de Joan Tomàs Matamalas, doctor en Enginyeria Informàtica i Matemàtiques per la Universitat Rovira i Virgili. Actualment investigador de COVID-19 a l'Escola de Medicina de Harvard, Boston.
Lloc: Plaça de l'Ajuntament. Es podrà veure per pantalla amb connexió en directe des de Boston (EUA). També es podrà veure en *streaming* a través del canal de YouTube de l'Ajuntament de Sant Llorenç des Cardassar
*Reserva prèvia de localitat

22.00 h **El taller de les meravelles, un espectacle de música i circ.** A càrrec del centre musical **A Contratemps**
Lloc: Plaça de l'Ajuntament
*Reserva prèvia de localitat

Dilluns, 9 d'Agost

21.00 h **Concert acústic amb el grup ANEGATS**
Lloc: Plaça de l'Ajuntament
*Reserva prèvia de localitat

23.00 h **Concert de rock a càrrec d'O-ERRA**
Lloc: Plaça de l'Ajuntament
*Reserva prèvia de localitat

Dimarts, 10 d'Agost

19.30 h **Missa solemne en honor al patró Sant Llorenç**
Lloc: Església parroquial

21.30 h **Demostració de ball de bot** a càrrec de **Va de jota**
Lloc: Plaça de l'Ajuntament
*Reserva prèvia de localitat

22.00 h **Ballada popular** amb el grup **Agrupació Sa Torre**
Lloc: Plaça de l'Ajuntament
*Reserva prèvia de localitat
*Les persones balladores han de ballar amb mascareta

Arxiu Familiar Femenies i Duran

Arxiu Familiar Juanita Galmés i Salas

Dimecres, 11 d'Agost

20.30 h Acte per a la memòria democràtica

Lectura de poemes i representació teatral de **«La història robada, versió radiofònica»** a càrrec de La Vila Acció Teatral
Direcció: Joan Gomila
Ho organitza: Obra Cultural Balear
Lloc: Estació
*Reserva prèvia de localitat

22.00 h Actuació de l'orquestra CALYPSO
Lloc: Plaça de l'Ajuntament
*Reserva prèvia de localitat

Dijous, 12 d'Agost

09.00 h Gastromarket

12.00 h S'hora des Vermut Dimoni
Lloc: Bar Olímpic i al bar VB

A partir de les 19.30 h Es Vernissage. Mercat artesanal d'art, cultura i productes locals
Lloc: Carrer Carrerillo

19.30 h Espectacle de circ «Quan no tocàvem de peus a terra» de la Companyia Circ Pistolet (Catalunya)
Lloc: Plaça de l'Ajuntament
*Reserva prèvia de localitat

Sa Xerxa de Teatre
Infantil i juvenil de les Illes Balears

21.00 h Cafè Concert als bars del poble, música en viu (vegeu cartell a part)
Hi participen: Bar restaurant Son Colom, Odisea's cafè, Bar VB, El Hontanar, Bar Olímpic, Creps&cia, Bar Restaurant s'Estació, Cafè Grill Can Pedro, Trattoria Il Capo, Restaurant Es Patí, Sa Cantina des Moleter

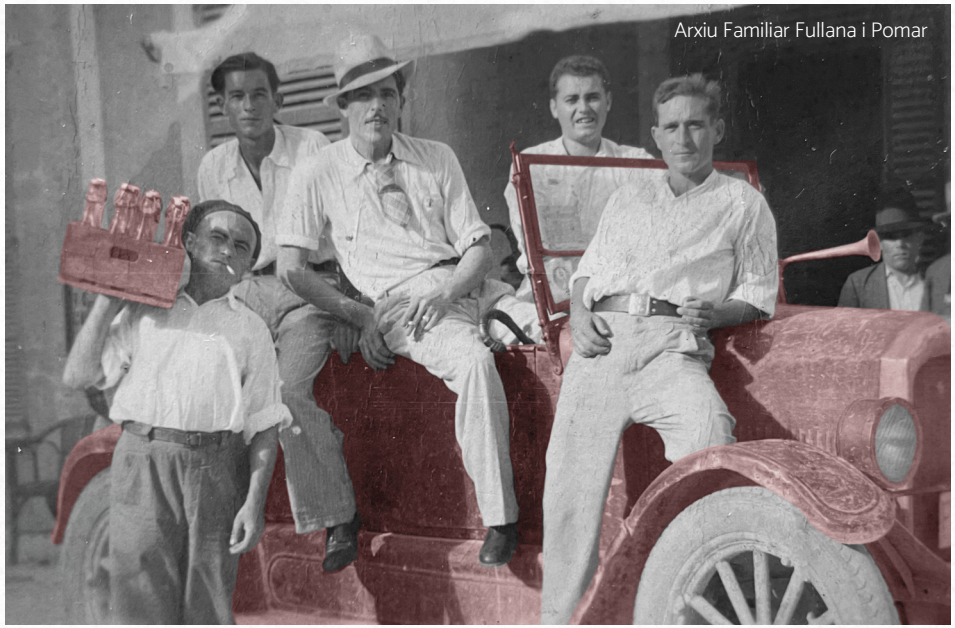
Arxiu Familiar Fullana i Pomar

Divendres, 13 d'Agost

19.30 h Actuació infantil a càrrec dels SPAGUETTI PUNKY

Lloc: Plaça de l'Ajuntament
*Reserva prèvia de localitat

CIRCUIT D'ARTS ESCÈNIQUES DE MALLORCA

MICROTEATRE. Representació de les obres:
«Arreveure» Lloc: Espai 36
«Al cel el vegem» Lloc: Biblioteca Salvador Galmés
«Cendres» Lloc: Bar Nou
Escrites i dirigides per: Pau Quina
Tres passis: 21.00 h, 21.30 h, 22.00 h
*Reserva prèvia de localitat Grup 1, Grup 2 o Grup 3

Heu de seleccionar a quin grup reservau la localitat segons l'ordre de realització:
Grup 1: Espai 36 - Biblioteca Salvador Galmés - Bar Nou
Grup 2: Biblioteca Salvador Galmés - Bar Nou - Espai 36
Grup 3: Bar Nou - Espai 36 - Biblioteca Salvador Galmés
*Concentració del grup a les 20.50 h en el lloc on es representi la primera obra
*L'entrada inclou les tres obres

MÉS SANS QUE UN GRA D'ALL

Venda de camisetes a l'Espai 36 a partir de dia 6 d'agost
Disseny del dibuix: Gori Aloy
Preu: 5 €

De 22.00 h a 24.00 h
Esquitxada a càrrec de la Protecció Civil a diferents carrers del poble (veure plànols del recorregut)

Davant la possible situació de prealerta de sequera amb aquesta acció evitarem el malbaratament de l'aigua i només s'empraran 3.000 litres

Arxiu Fotogràfic de la Biblioteca Salvador Galmés

Dissabte, 14 d'Agost

De 18.00 h a 21.00 h **Demostració de ràdio** a càrrec de la Unió de radioaficionats de Llevant
Lloc: Estació

19.30 h **Partit de futbol CD Cardassar vs CD Sant Francesc**
Lloc: Camp de futbol Es Moleter

Concert a tres bandes:
21.30 h Grup de rock català **CABOT**
Lloc: Plaça de l'Ajuntament
*Reserva prèvia de localitat
22.00 h Versions de pop a càrrec dels **MARTINI BOYS**
Lloc: Plaça de l'Església
*Reserva prèvia de localitat
22.00 h Òpera a càrrec del tenor **ROGER BERENGUER**
Lloc: Espai 36
*Reserva prèvia de localitat

Diumenge, 15 d'Agost

De 09.00 h a 12.00 h **Caça de la guineu** a càrrec de la Unió de radioaficionats de Llevant
Lloc: Estació

17.00 h **Simulacre i demostració de material d'emergències** a càrrec de la Protecció Civil de Sant Llorenç
Lloc: Pàrquing de la piscina (antiga pista de tenis)

22.00 h **Granots d'Or 2021: COVID-19 Edition (Again). Cinquena edició del ja tradicional concurs de curtmetratges llorencí**
La gala es podrà seguir en *streaming* pel canal de YouTube de @granotsisopes
Vos encoratjam a mudar-vos per l'ocasió per no perdre el costum. Si heu de penjar alguna fotografia, pensau a etiquetar a @granotsisopes a Instagram o Facebook.
Data límit per entregar els curtmetratges: dissabte 7 d'agost
Ho organitza: Granots & Sopes

Dissabte, 28 d'Agost

Cursa Malalts de Turmell (vegeu cartell a part)

ACTES AMB RESERVA PRÈVIA DE LOCALITAT

Els actes en els quals sigui necessari reservar prèviament la localitat, aquestes es podran adquirir a https://ticketib.com/ca/organizers/espai36-centre-cultural

Les entrades només serviran per a un sol acte, ja que seran específiques per a cada un d'ells

L'accés al recinte es realitzarà mitja hora abans de cada acte. Si deu minuts després de que comenci l'espectacle, la gent no ha ocupat la localitat que se li ha reservat, aquesta podrà ser ocupada per una altra persona. Per tant, demanam puntualitat

Per motius de Covid-19, encara que els actes siguin consecutius, s'haurà de sortir en acabar un acte i llavors tornar a entrar amb l'entrada corresponent

Per a més informació: Espai 36 (971 56 90 03)

Horari de reserva d'entrades: Del 2 al 6 d'agost de 2021, la reserva d'entrades estarà disponible per a les persones residents al municipi
A partir de dia 7 d'agost, en cas que en sobrin, es posaran a disposició de tothom

*L'Ajuntament podrà revisar aquesta condició

INFORMACIÓ GENERAL

Els actes prevists en aquest programa, estan subjectes a la normativa Covid-19 vigent en el moment de realització

Qualsevol canvi o modificació, es publicaria, si fos el cas, a la pàgina web de l'Ajuntament (www.santllorenc.es), i a les xarxes socials de Facebook, Instagram i Telegram

PER A MÉS INFORMACIÓ

Ajuntament de Sant Llorenç des Cardassar
Telèfon: 971 569 003
També pots consultar el programa a la web www.santllorenc.es
www.facebook.com/ajsantllorencdescardassar

Arxiu Francisca Bauçà i Roig

Ajuntament de
Sant Llorenç des Cardassar